

GUIDES RHYTHMS · ÉDITION GRATUITE

Comment commencer une routine du matin

Un guide doux pour débutants : des matins sains et de meilleures journées

Rhythms

Bienvenue

Ce guide s'adresse à toute personne qui veut commencer la journée plus sereinement et en meilleure santé, sans savoir par où commencer. Inutile de se lever à 5 h ou de suivre un plan parfait. Quelques petites habitudes, répétées la plupart des jours, suffisent.

- Lisez un chapitre à la fois.
- Choisissez une seule idée à essayer demain matin.
- Utilisez le plan de 7 jours à la fin pour démarrer.
- Revenez quand vous êtes prêt à ajouter l'étape suivante.

Pourquoi une routine du matin aide

La première heure donne le ton au reste de la journée. Une routine simple supprime les petites décisions et votre énergie va à l'essentiel.

Moins de précipitation

Vous savez ce qui suit, le matin devient plus calme.

Plus d'énergie

L'eau, la lumière et le mouvement réveillent le corps et l'esprit.

Une meilleure concentration

Un court plan aide à commencer par l'essentiel.

Un sentiment de maîtrise

De petites réussites tôt donnent de l'élan à toute la journée.

Commencer petit : une habitude à la fois

L'erreur la plus fréquente des débutants est de vouloir tout changer d'un coup. Les grands plans s'essoufflent en une semaine. Les petites habitudes restent.

- Choisissez une habitude de 2 minutes ou moins.
- Associez-la à quelque chose que vous faites déjà : « après avoir éteint mon réveil, je bois un verre d'eau ».
- Pratiquez-la une semaine avant d'ajouter autre chose.
- Gardez-la facile exprès. Ce qui est facile dure.

Astuce : une routine que vous faites même un mauvais jour vaut mieux qu'une routine parfaite que vous sautez.

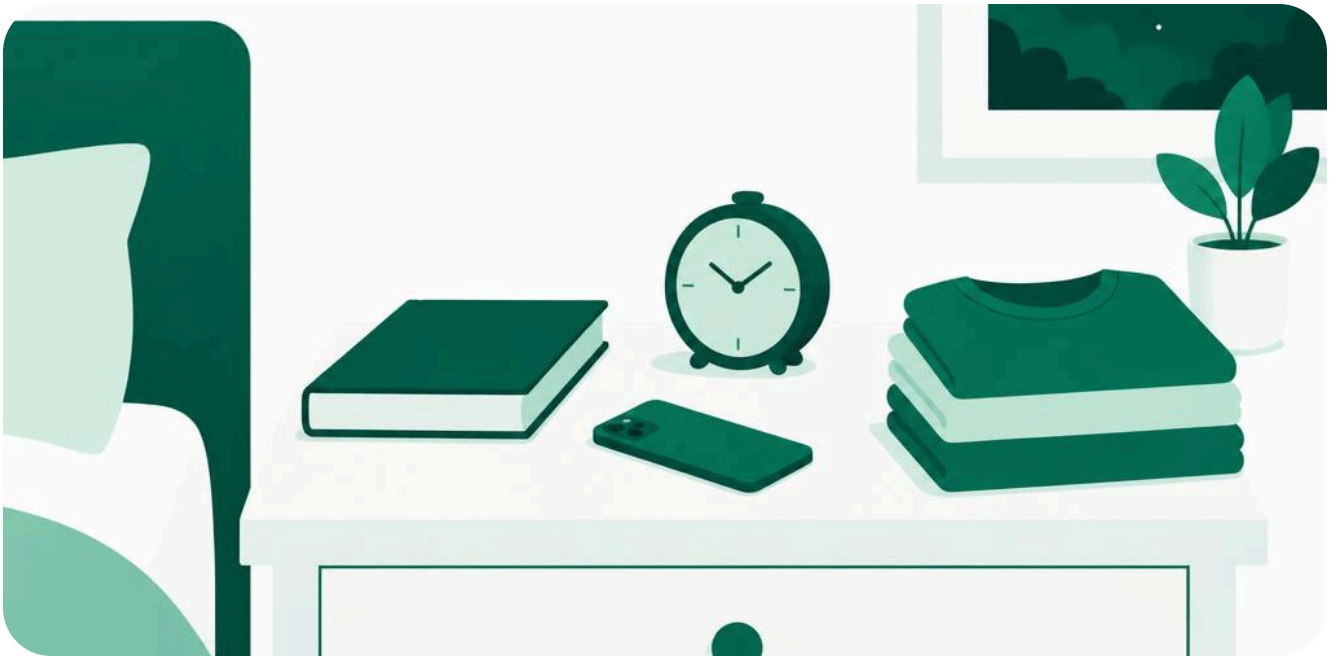

La veille au soir

Un bon matin commence la veille. Le sommeil et un peu de préparation rendent le réveil bien plus facile.

- Couchez-vous et levez-vous à peu près à la même heure, même le week- end.
- Rangez votre téléphone 30 minutes avant de dormir.
- Préparez vos vêtements et remplissez une gourde pour le matin.
- Notez la tâche la plus importante de demain.



Les 10 premières minutes

Vos premières minutes éveillé sont la base. Gardez-les simples et sans écran.

- Buvez un verre d'eau pour vous réhydrater après la nuit.
- Ouvrez les rideaux ou sortez pour la lumière naturelle.
- Prenez cinq respirations lentes : par le nez, puis par la bouche.
- Attendez un peu avant de consulter messages ou actualités.



Bouger en douceur

Pas besoin d'une séance de sport. Quelques minutes de mouvement doux réveillent les muscles et améliorent l'humeur.

- Étirez bras, cou et dos pendant 2 à 3 minutes.
- Faites une courte marche dans la maison ou le quartier.
- Essayez dix squats lents ou quelques postures de yoga.
- Choisissez un mouvement que vous aimez, pour avoir envie de recommencer.



Un esprit calme

Quelques minutes de calme aident à remarquer comment vous vous sentez et à commencer la journée avec intention, pas en réaction.

- Asseyez-vous en silence 2 à 5 minutes et suivez votre souffle.
- Écrivez trois lignes : votre humeur, une gratitude, un objectif du jour.
- Si l'esprit s'égare, revenez doucement. C'est cela, la pratique.
- Laissez un carnet et un stylo bien en vue.



Un petit-déjeuner simple

Le petit-déjeuner n'a pas besoin d'être élaboré. Visez quelque chose de simple qui rassasie et stabilise.

- Associez protéines, fibres et fruits, comme des flocons d'avoine, du yaourt et des baies.
- Préparez les ingrédients la veille pour gagner du temps.
- Quand c'est possible, mangez assis et sans vous presser.
- Si vous n'avez pas faim tôt, une petite collation plus tard convient.



Planifier sa journée en trois priorités

Avant que la journée ne vous tire dans tous les sens, prenez deux minutes pour décider de l'essentiel.

- Notez trois tâches pour aujourd'hui, pas plus.
- Marquez la plus importante et faites-la en premier si possible.
- Jetez un œil à votre agenda pour éviter les surprises.
- Laissez le reste de la liste attendre. Trois, c'est assez.

Astuce : gardez vos trois priorités dans une app comme Rhythms, ou sur une simple feuille de papier si vous préférez.

Trois routines types

Choisissez celle qui convient à votre matin. Vous pourrez toujours évoluer à partir d'une routine courte.

10 minutes

- Eau (1 min)
- Lumière et 5 respirations (2 min)
- Étirements (3 min)
- Trois priorités (4 min)

20 minutes

- Eau (1 min)
- Lumière et respiration (3 min)
- Mouvement doux (6 min)
- Calme ou journal (5 min)
- Trois priorités (5 min)

30 minutes

- Eau (1 min)
- Lumière et respiration (4 min)
- Marche ou étirements (10 min)
- Calme ou journal (7 min)
- Plan de petit-déjeuner simple (3 min)
- Trois priorités (5 min)

Créer votre propre routine

Utilisez cette page pour concevoir une routine adaptée à votre vie. Une étape par ligne.

Mon heure de réveil :

Étape 1 :

Étape 2 :

Étape 3 :

Étape 4 :

Je commence le :

Votre plan de démarrage sur 7 jours

Ajoutez une petite étape chaque jour. Cochez la case une fois faite.

☐	Jour 1	Buvez un verre d'eau au réveil
☐	Jour 2	Ajoutez la lumière naturelle et cinq respirations
☐	Jour 3	Ajoutez 3 minutes d'étirements
☐	Jour 4	Ajoutez 2 minutes de calme
☐	Jour 5	Écrivez vos trois priorités
☐	Jour 6	Préparez ce soir la journée de demain
☐	Jour 7	Refaites toute la routine et observez votre ressenti

Erreurs fréquentes des débutants

Les connaître à l'avance aide à les éviter.

En faire trop

Commencez avec une ou deux habitudes, pas dix.

Copier les autres

Votre routine doit convenir à votre vie, pas à celle d'un influenceur.

Commencer par le téléphone

Les messages d'abord, ce sont les priorités des autres d'abord.

Attendre la motivation

L'action vient d'abord. La motivation suit.

Quand vous sautez un jour

Sauter un jour est normal. L'important est de revenir, pas d'être parfait.

- N'essayez pas de compenser par une routine plus longue.
- Reprenez avec la plus petite étape dès le lendemain matin.
- Demandez-vous ce qui a bloqué et simplifiez pour la prochaine fois.
- Retenez : ne sautez jamais deux jours de suite.

Vous êtes prêt à commencer

Commencez demain par une petite étape. Dans quelques semaines, elle deviendra votre rythme naturel.

Besoin d'aide pour tenir ? Rhythms est une appli de tâches et de concentration apaisante où enregistrer votre routine en tâches récurrentes avec des rappels doux. Vous préférez le papier ? Un carnet ou la page 12 imprimée fonctionnent tout aussi bien.

rhythms.cloud