

GUÍAS DE RHYTHMS · EDICIÓN GRATUITA

Cómo empezar una rutina de mañana

Una guía amable para principiantes: mañanas saludables y días mejores

Rhythms

Bienvenida

Esta guía es para quien quiere empezar el día con más calma y salud, pero no sabe por dónde empezar. No necesitas levantarte a las 5 ni seguir un plan perfecto. Solo unos pocos hábitos pequeños, repetidos casi todos los días.

- Lee un capítulo cada vez.
- Elige una sola idea para probar mañana por la mañana.
- Usa el plan de 7 días del final para empezar.
- Vuelve cuando estés listo para añadir el siguiente paso.

Por qué ayuda una rutina de mañana

La primera hora marca el tono del resto del día. Una rutina sencilla elimina pequeñas decisiones y tu energía va a lo importante.

Menos prisa

Sabes qué viene después y la mañana se siente más tranquila.

Más energía

El agua, la luz y el movimiento despiertan cuerpo y mente.

Mejor enfoque

Un plan breve te ayuda a empezar por lo más importante.

Sensación de control

Los pequeños logros tempranos dan impulso a todo el día.

Empieza poco a poco: un hábito cada vez

El error más común al empezar es querer cambiarlo todo a la vez. Los grandes planes se apagan en una semana. Los hábitos pequeños se quedan.

- Elige un hábito que dure 2 minutos o menos.
- Únelo a algo que ya haces: "después de apagar la alarma, bebo un vaso de agua".
- Hazlo durante una semana antes de añadir algo nuevo.
- Mantenlo fácil a propósito. Lo fácil es lo que dura.

Consejo: una rutina que haces en un mal día vale más que una rutina perfecta que te saltas.

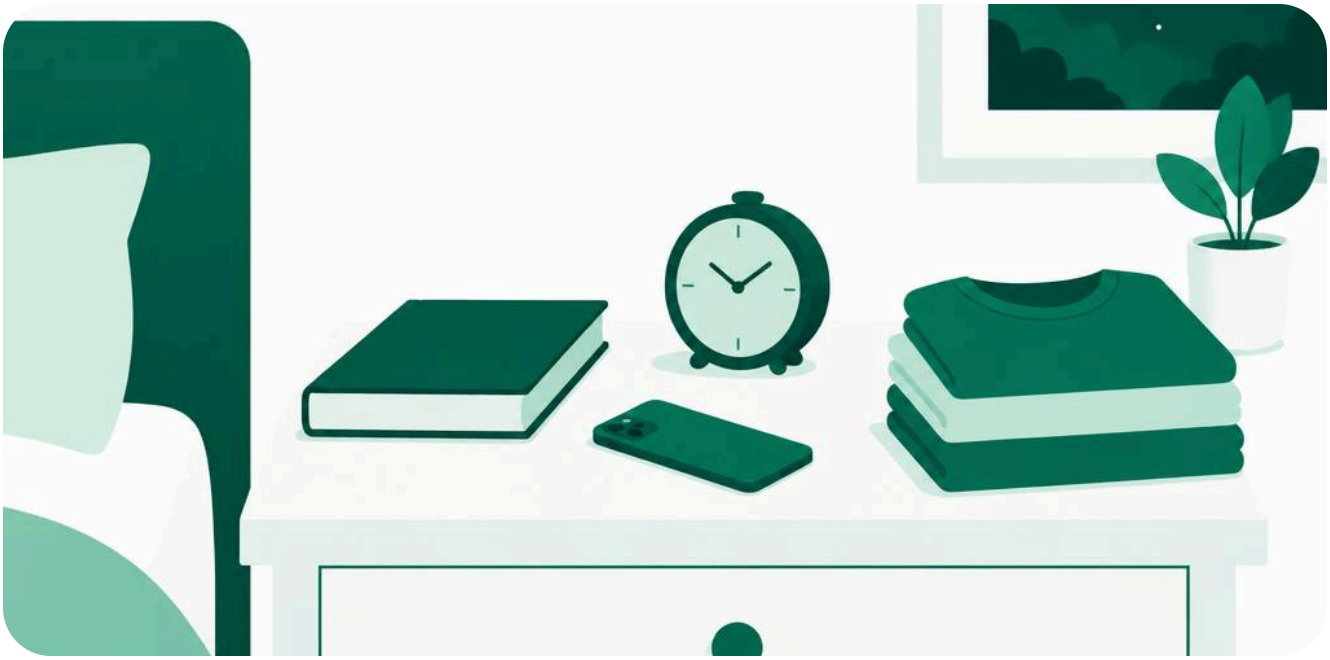

La noche anterior

Una buena mañana empieza la noche antes. El sueño y un poco de preparación facilitan mucho el despertar.

- Acuéstate y levántate más o menos a la misma hora, también el fin de semana.
- Deja el móvil 30 minutos antes de dormir.
- Prepara la ropa y llena una botella de agua para la mañana.
- Anota la tarea más importante de mañana.



Los primeros 10 minutos

Tus primeros minutos despierto son la base. Mantenlos sencillos y sin pantallas.

- Bebe un vaso de agua para rehidratarte tras la noche.
- Abre las cortinas o sal fuera para recibir luz natural.
- Respira lento cinco veces: entra por la nariz, sale por la boca.
- Espera un poco antes de mirar mensajes o noticias.



Mueve el cuerpo con suavidad

No necesitas entrenar. Unos minutos de movimiento suave despiertan los músculos y mejoran el ánimo.

- Estira brazos, cuello y espalda durante 2-3 minutos.
- Da un paseo corto por la casa o la manzana.
- Prueba diez sentadillas lentas o unas posturas de yoga.
- Elige un movimiento que disfrutes, para querer repetirlo.



Una mente tranquila

Unos minutos de silencio te ayudan a notar cómo te sientes y a empezar el día con intención, no por reacción.

- Siéntate en silencio 2-5 minutos y sigue tu respiración.
- Escribe tres líneas: cómo te sientes, algo que agradeces y un objetivo para hoy.
- Si la mente se distrae, vuelve con suavidad. Esa es la práctica.
- Deja un cuaderno y un bolígrafo donde los veas.



Un desayuno sencillo

El desayuno no tiene que ser sofisticado. Busca algo simple que te sacie y te dé estabilidad.

- Combina proteína, fibra y fruta, como avena con yogur y frutos rojos.
- Prepara los ingredientes la noche anterior para ahorrar tiempo.
- Cuando puedas, come sentado y sin prisa.
- Si no tienes hambre temprano, un pequeño tentempié más tarde está bien.



Planifica tu día en tres prioridades

Antes de que el día tire de ti en todas direcciones, dedica dos minutos a decidir qué importa.

- Escribe tres tareas para hoy, no más.
- Marca la más importante y hazla primero si puedes.
- Mira tu calendario para que nada te sorprenda.
- Deja que el resto de la lista espere. Tres es suficiente.

Consejo: guarda tus tres prioridades en una app como Rhythms, o en una simple hoja de papel si lo prefieres.

Tres rutinas de ejemplo

Elige la que encaje con tu mañana. Siempre puedes crecer desde una rutina corta.

10 minutos

- Agua (1 min)
- Luz y 5 respiraciones (2 min)
- Estiramientos (3 min)
- Tres prioridades (4 min)

20 minutos

- Agua (1 min)
- Luz y respiración (3 min)
- Movimiento suave (6 min)
- Silencio o diario (5 min)
- Tres prioridades (5 min)

30 minutos

- Agua (1 min)
- Luz y respiración (4 min)
- Paseo o estiramientos (10 min)
- Silencio o diario (7 min)
- Plan de desayuno sencillo (3 min)
- Tres prioridades (5 min)

Crea tu propia rutina

Usa esta página para diseñar una rutina que encaje con tu vida. Escribe un paso por línea.

Mi hora de despertar:

Paso 1:

Paso 2:

Paso 3:

Paso 4:

Empezaré el:

Tu plan de inicio de 7 días

Añade un pequeño paso cada día. Marca la casilla cuando termines.

☐	Día 1	Bebe un vaso de agua al despertar
☐	Día 2	Añade luz natural y cinco respiraciones
☐	Día 3	Añade 3 minutos de estiramientos
☐	Día 4	Añade 2 minutos de silencio
☐	Día 5	Escribe tus tres prioridades
☐	Día 6	Prepara esta noche el día de mañana
☐	Día 7	Repite la rutina completa y nota cómo te sientes

Errores comunes al empezar

Conocerlos de antemano hace más fácil evitarlos.

Hacer demasiado

Empieza con uno o dos hábitos, no con diez.

Copiar a otros

Tu rutina debe encajar en tu vida, no en la de un influencer.

Empezar con el móvil

Mensajes primero significa las prioridades de otros primero.

Esperar la motivación

Primero la acción. La motivación llega después.

Cuando te saltas un día

Saltarse un día es normal. Lo importante es volver, no ser perfecto.

- No intentes compensarlo con una rutina más larga.
- Empieza de nuevo con el paso más pequeño a la mañana siguiente.
- Pregúntate qué lo impidió y hazlo más fácil la próxima vez.
- Recuerda: nunca te saltes dos días seguidos.

Ya puedes empezar

Empieza mañana con un pequeño paso. En unas semanas lo sentirás como tu propio ritmo natural.

¿Quieres ayuda para mantenerla? Rhythms es una app tranquila de tareas y concentración donde puedes guardar tu rutina como tareas repetidas con recordatorios suaves. ¿Prefieres el papel? Un cuaderno o una copia impresa de la página 12 funcionan igual de bien.

rhythms.cloud