

RHYTHMS GUIDES · KOSTENLOSE AUSGABE

Wie du eine Morgenroutine beginnst

Ein sanfter Leitfaden für Einsteiger: gesunde Morgen und bessere Tage

Rhythms

Willkommen

Dieser Leitfaden ist für alle, die ruhiger und gesünder in den Tag starten möchten, aber nicht wissen, wo sie anfangen sollen. Du musst nicht um 5 Uhr aufstehen oder einem perfekten Plan folgen. Ein paar kleine Gewohnheiten, an den meisten Tagen wiederholt, reichen.

- Lies immer nur ein Kapitel.
- Wähle eine einzige Idee, die du morgen früh ausprobierst.
- Nutze den 7-Tage-Plan am Ende für den Start.
- Komm zurück, wenn du bereit für den nächsten Schritt bist.

Warum eine Morgenroutine hilft

Die erste Stunde gibt den Ton für den ganzen Tag an. Eine einfache Routine erspart kleine Entscheidungen, und deine Energie fließt in das, was zählt.

Weniger Hektik

Du weißt, was als Nächstes kommt, der Morgen wird ruhiger.

Mehr Energie

Wasser, Licht und Bewegung wecken Körper und Kopf.

Besserer Fokus

Ein kurzer Plan hilft, mit dem Wichtigsten zu beginnen.

Gefühl von Kontrolle

Kleine frühe Erfolge geben Schwung für den ganzen Tag.

Klein anfangen: eine Gewohnheit nach der anderen

Der häufigste Anfängerfehler ist, alles auf einmal ändern zu wollen. Große Pläne verpuffen in einer Woche. Kleine Gewohnheiten bleiben.

- Wähle eine Gewohnheit, die 2 Minuten oder weniger dauert.
- Verknüpfe sie mit etwas, das du schon tust: „Nachdem ich den Wecker ausschalte, trinke ich ein Glas Wasser.“
- Mach sie eine Woche lang, bevor du etwas Neues hinzufügst.
- Halte es absichtlich leicht. Leichtes hält.

Tipp: Eine Routine, die du auch an schlechten Tagen machst, ist besser als eine perfekte, die du auslässt.

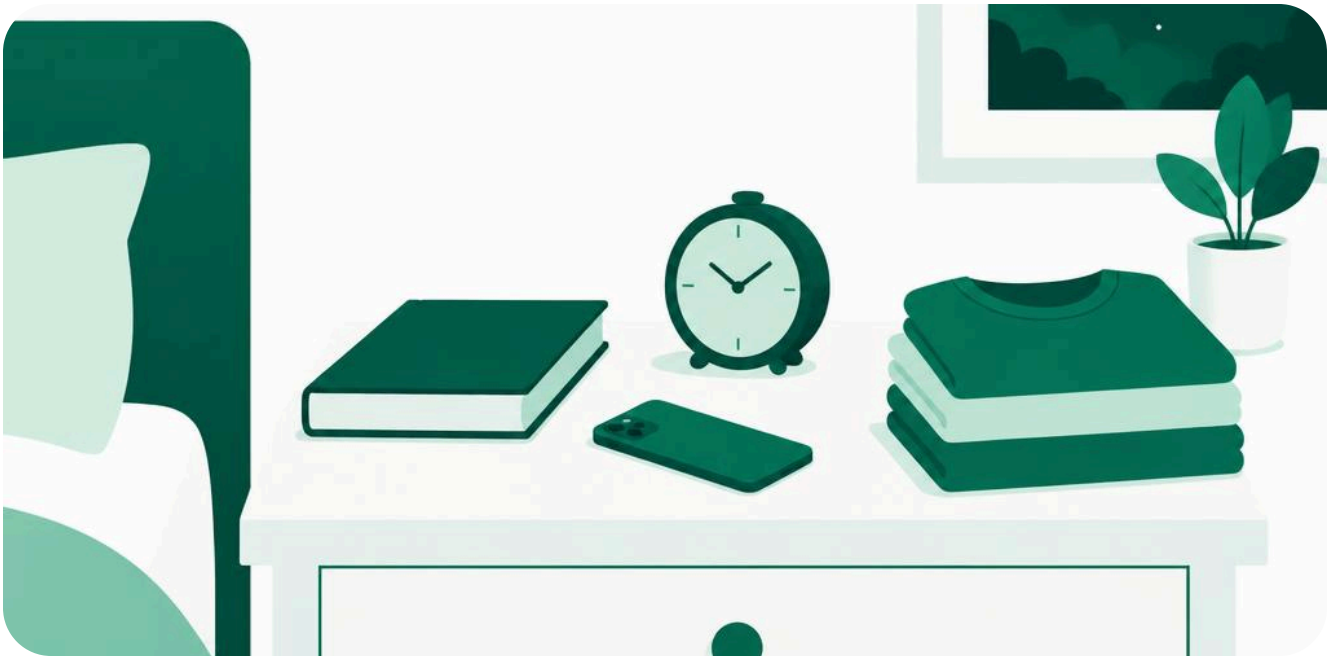

Der Abend davor

Ein guter Morgen beginnt am Abend vorher. Schlaf und etwas Vorbereitung machen das Aufstehen viel leichter.

- Geh ungefähr zur gleichen Zeit schlafen und steh auf, auch am Wochenende.
- Leg das Handy 30 Minuten vor dem Schlafen weg.
- Leg Kleidung bereit und füll eine Wasserflasche für den Morgen.
- Schreib die wichtigste Aufgabe für morgen auf.



Die ersten 10 Minuten

Deine ersten wachen Minuten sind das Fundament. Halte sie einfach und bildschirmfrei.

- Trink ein Glas Wasser, um nach der Nacht Flüssigkeit aufzufüllen.
- Öffne die Vorhänge oder geh kurz nach draußen ins Tageslicht.
- Atme fünfmal langsam: durch die Nase ein, durch den Mund aus.
- Warte etwas, bevor du Nachrichten oder News checkst.



Den Körper sanft bewegen

Du brauchst kein Training. Ein paar Minuten sanfte Bewegung wecken die Muskeln und heben die Stimmung.

- Dehne Arme, Nacken und Rücken 2-3 Minuten lang.
- Mach einen kurzen Spaziergang durchs Haus oder um den Block.
- Probier zehn langsame Kniebeugen oder ein paar Yogahaltungen.
- Wähle Bewegung, die dir Freude macht, damit du sie wiederholen willst.



Ein ruhiger Kopf

Ein paar stille Minuten helfen dir zu merken, wie es dir geht, und den Tag bewusst statt reaktiv zu beginnen.

- Sitz 2-5 Minuten still und folge deinem Atem.
- Schreib drei Zeilen: wie du dich fühlst, wofür du dankbar bist, ein Ziel für heute.
- Wenn die Gedanken abschweifen, kehr sanft zurück. Genau das ist die Übung.
- Leg Notizbuch und Stift dorthin, wo du sie siehst.



Ein einfaches Frühstück

Das Frühstück muss nicht aufwendig sein. Ziel ist etwas Einfaches, das satt macht und Stabilität gibt.

- Kombiniere Eiweiß, Ballaststoffe und Obst, etwa Haferflocken mit Joghurt und Beeren.
- Bereite die Zutaten am Vorabend vor, um Zeit zu sparen.
- Iss, wenn möglich, im Sitzen und ohne Eile.
- Wenn du früh keinen Hunger hast, ist ein kleiner Snack später in Ordnung.



Den Tag in drei Prioritäten planen

Bevor der Tag dich in alle Richtungen zieht, nimm dir zwei Minuten, um zu entscheiden, was zählt.

- Schreib drei Aufgaben für heute auf, nicht mehr.
- Markiere die wichtigste und erledige sie wenn möglich zuerst.
- Wirf einen Blick in deinen Kalender, damit dich nichts überrascht.
- Lass den Rest der Liste warten. Drei sind genug.

Tipp: Halte deine drei Prioritäten in einer App wie Rhythms fest oder auf einem einfachen Blatt Papier, wenn du das lieber magst.

Drei Beispielroutinen

Wähle die, die zu deinem Morgen passt. Aus einer kurzen Routine kannst du immer wachsen.

10 Minuten

- Wasser (1 Min.)
- Licht und 5 Atemzüge (2 Min.)
- Dehnen (3 Min.)
- Drei Prioritäten (4 Min.)

20 Minuten

- Wasser (1 Min.)
- Licht und Atmen (3 Min.)
- Sanfte Bewegung (6 Min.)
- Stille oder Journal (5 Min.)
- Drei Prioritäten (5 Min.)

30 Minuten

- Wasser (1 Min.)
- Licht und Atmen (4 Min.)
- Spaziergang oder Dehnen (10 Min.)
- Stille oder Journal (7 Min.)
- Einfaches Frühstück planen (3 Min.)
- Drei Prioritäten (5 Min.)

Deine eigene Routine

Nutze diese Seite, um eine Routine zu gestalten, die zu deinem Leben passt. Ein Schritt pro Zeile.

Meine Aufstehzeit:

Schritt 1:

Schritt 2:

Schritt 3:

Schritt 4:

Ich starte am:

Dein 7-Tage-Startplan

Füge jeden Tag einen kleinen Schritt hinzu. Hake das Kästchen ab, wenn du fertig bist.

☐	Tag 1	Trink nach dem Aufwachen ein Glas Wasser
☐	Tag 2	Füge Tageslicht und fünf Atemzüge hinzu
☐	Tag 3	Füge 3 Minuten Dehnen hinzu
☐	Tag 4	Füge 2 Minuten Stille hinzu
☐	Tag 5	Schreib deine drei Prioritäten auf
☐	Tag 6	Bereite heute Abend den morgigen Tag vor
☐	Tag 7	Mach die ganze Routine und spür, wie es dir geht

Häufige Anfängerfehler

Wer sie vorher kennt, kann sie leichter vermeiden.

Zu viel auf einmal

Starte mit ein oder zwei Gewohnheiten, nicht mit zehn.

Andere kopieren

Deine Routine soll zu deinem Leben passen, nicht zu dem eines Influencers.

Mit dem Handy beginnen

Nachrichten zuerst heißt: die Prioritäten anderer zuerst.

Auf Motivation warten

Erst handeln. Die Motivation folgt.

Wenn du einen Tag verpasst

Einen Tag zu verpassen ist normal. Wichtig ist das Zurückkommen, nicht Perfektion.

- Versuch nicht, es mit einer längeren Routine auszugleichen.
- Starte gleich am nächsten Morgen mit dem kleinsten Schritt neu.
- Frag dich, was im Weg war, und mach es beim nächsten Mal leichter.
- Merke: Verpasse nie zweimal hintereinander.

Du bist bereit

Beginne morgen mit einem kleinen Schritt. In ein paar Wochen fühlt es sich wie dein eigener natürlicher Rhythmus an.

Hilfe beim Dranbleiben? Rhythms ist eine ruhige Aufgaben- und Fokus-App, in der du deine Routine als wiederkehrende Aufgaben mit sanften Erinnerungen speicherst. Lieber Papier? Ein Notizbuch oder ein Ausdruck von Seite 12 funktioniert genauso gut.

rhythms.cloud