

המדריכים של RHYTHMS · מהדורה חינמית

שגרת ערב מרגיעה

מדריך עדין למתחילים לערבים רגועים ולשינה עמוקה יותר

Rhythms

ברוכים הבאים

המדריך הזה נועד לכל מי שהערבים שלו מרגישים לחוצים, דרוכים או נבלעים במסך, ורוצה לילות רגועים ושינה טובה יותר. לא צריך שעת שינה מושלמת או טקס ארוך. מספיקים כמה צעדים קטנים שחוזרים על עצמם.

- קראו פרק אחד בכל פעם.
- בחרו רעיון אחד לנסות כבר הלילה.
- היעזרו בתוכנית שבעת הלילות שבסוף כדי להתחיל.
- חזרו כשתהיו מוכנים להוסיף את הצעד הבא.

למה שגרת ערב עוזרת

הגוף לא נכבה כמו מתג. הוא צריך אות איטי וצפוי שהיום הסתיים.

הירדמות קלה יותר

שגרה קבועה מאותתת לגוף שהגיע זמן לנוח, וההירדמות מפסיקה להיות מאבק.

ראש שקט יותר

סגירת היום על דף מונעת ממחשבות להסתובב בחצות.

בקרים טובים יותר

לילה טוב ותוכנית מוכנה הופכים את הבוקר שאחרי לקל יותר.

זמן בשבילכם

שעה רגועה היא מתנה יומית קטנה שאתם נותנים לעצמכם.

להתחיל בקטן: צעד אחד בכל פעם

ניסיון לתקן את כל הרגלי הערב בבת אחת כמעט אף פעם לא מחזיק. בחרו צעד קטן אחד ותנו לו להפוך לאוטומטי.

- בחרו צעד שלוקח 5 דקות או פחות.
- חברו אותו למשהו שאתם כבר עושים, למשל: "אחרי צחצוח שיניים, אני מניח את הטלפון בטעינה".
- חזרו עליו שבוע לפני שמוסיפים עוד.
- השאירו אותו קל בכוונה. מה שקל – נשאר.

טיפ: חמש דקות של רגיעה שאתם באמת עושים עדיפות על שעה מושלמת שמדלגים עליה.



קבעו שעת כיבוי מסכים

מסכים בהירים ופידים אינסופיים משאירים את הראש ערני. לקבוע להם שעת סיום הוא הצעד הגדול ביותר לרוב המתחילים.

- בחרו שעת כיבוי מסכים 30–60 דקות לפני השינה.
- הטעינו את הטלפון מחוץ לחדר השינה, או בצד השני של החדר.
- השתמשו בשעון מעורר רגיל אם הטלפון משמש לכם כשעון.
- אם צריך משהו ביד, בחרו ספר מנייר.

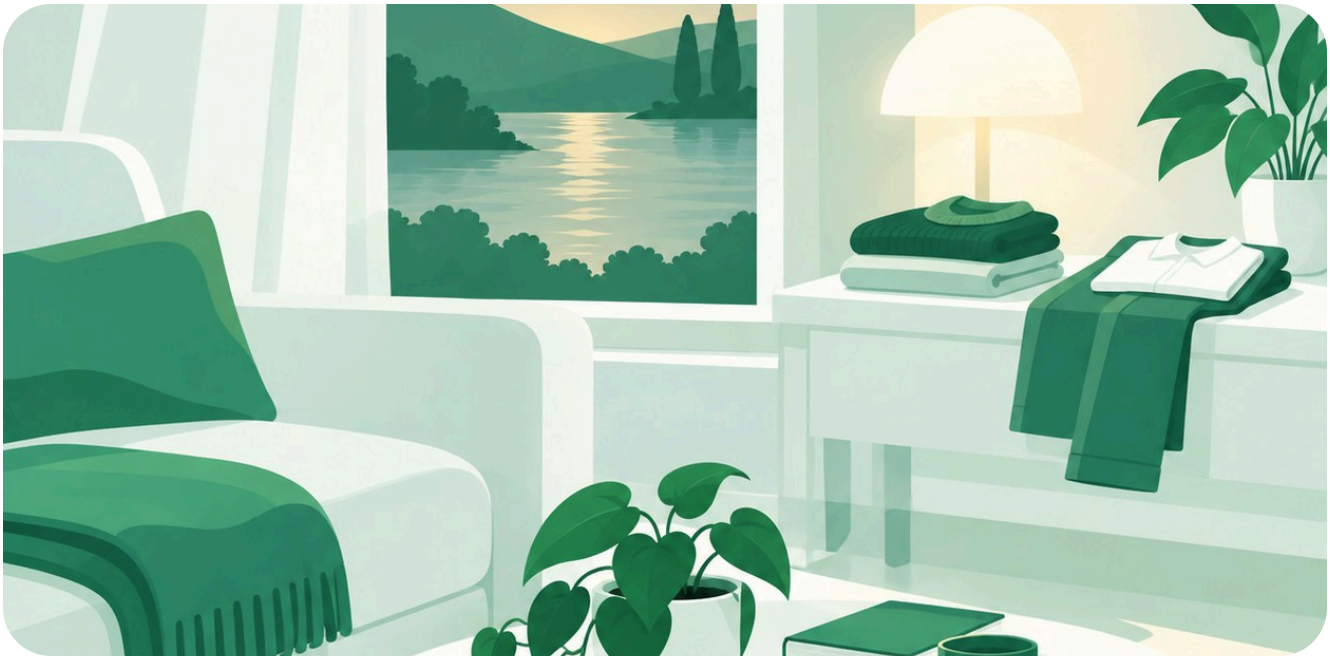

לסגור את היום

כמה דקות של סידור הופכות את מחר להתחלה חדשה, במקום שאריות של אתמול.

- עשו סידור של 10 דקות: כלים, משטחים, סל אחד לדברים מפוזרים.
- הכינו בגדים, מפתחות ותיק לבוקר.
- מלאו כוס מים ליד המיטה.
- עמעמו את האורות בחדרים שאתם עוזבים.



להרפות את הגוף

תנועה עדינה וחום עוזרים לגוף לשחרר את המתח שנשא כל היום.

- עשו 3–5 דקות של מתיחות איטיות: צוואר, כתפיים, גב.
- התקלחו במים חמימים או שטפו פנים במים חמימים.
- נסו נשימה איטית: שאיפה ל-4, נשיפה ל-6, חמש פעמים.
- בחרו בגדי שינה קלים ונוחים.



להשקיט את הראש

רוב הלילות בלי שינה מתחילים בראש עמוס. העברת מחשבות לדף נותנת להן מקום לחכות עד הבוקר.

- כתבו כל מה שעדיין מעסיק אתכם, וסגרו את המחברת.
- רשמו שלושה רגעים טובים מהיום, גם קטנים.
- לגמו תה ללא קפאין, כמו קמומיל.
- אם דאגות חוזרות במיטה, הזכירו לעצמכם: זה כתוב.

לתכנן את מחר בשלוש עדיפויות

החלטה כבר הלילה פירושה שתתעוררו ותדעו בדיוק מאיפה להתחיל.

- כתבו את שלושת הדברים החשובים ביותר למחר.
- שימו את החשוב ביותר ראשון.
- כל השאר הוא בונוס, לא חובה.
- הציצו בפגישה או במשימה הראשונה, כדי ששום דבר לא יפתיע.

טיפ: רשימה קצרה באפליקציה כמו Rhythms, או על דף פשוט למי שאוהבים נייר, שומרת את שלוש העדיפויות מוכנות כשאתם מתעוררים.

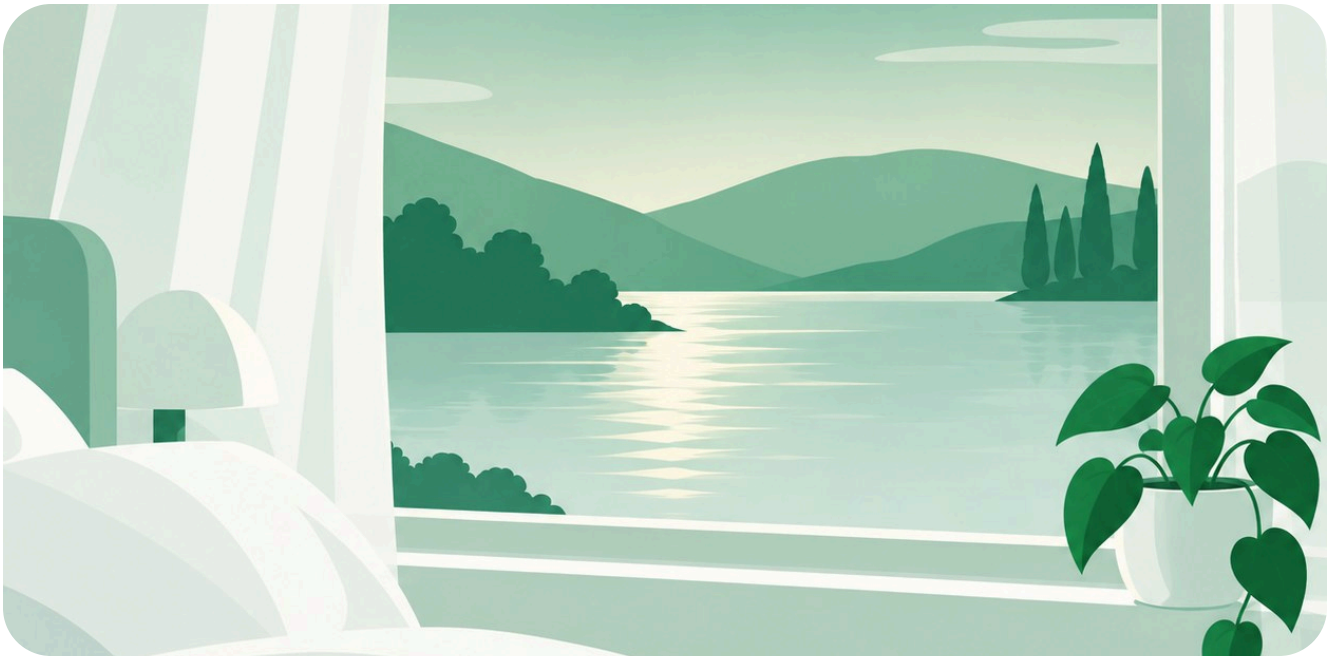

חדר שינה רגוע

חדר השינה צריך להרגיש כמו מקום למנוחה, לא לעבודה או לגלילה.

- שמרו על חושך: וילונות סגורים, נורות קטנות מכוסות.
- שמרו על קרירות ואוויר צח: פתחו חלון לכמה דקות.
- שמרו על שקט, או השתמשו בצליל רך וקבוע אם צריך.
- השתמשו במיטה לשינה ומנוחה, כדי שהגוף יקשר אותה לשינה.

שלוש שגרות לדוגמה

התחילו במה שמתאים לערב שלכם. תמיד אפשר להרחיב אחר כך.

15 דקות

- כיבוי מסכים
- הכנת בגדים למחר
- כוס מים ליד המיטה
- כיבוי אורות

30 דקות

- כיבוי מסכים
- סידור של 10 דקות
- כתיבת שלוש עדיפויות
- שטיפה חמימה ומתיחות

45 דקות

- כיבוי מסכים
- סידור והכנת הבוקר
- יומן ושלושה רגעים טובים
- תה, מתיחות וכמה עמודים בספר

בנו שגרת ערב משלכם

השתמשו בעמוד הזה כדי לתכנן ערב שמתאים לחיים שלכם. צעד אחד בכל שורה.

שעת כיבוי המסכים שלי:

צעד 1:

צעד 2:

צעד 3:

צעד 4:

כיבוי אורות בשעה:

תוכנית שבעת הלילות

הוסיפו צעד קטן אחד בכל לילה. בסוף השבוע תהיה לכם שגרת ערב מלאה ורגועה.

- [ ] לילה 1 — בחרו שעת כיבוי מסכים ועמדו בה.
- [ ] לילה 2 — הטעינו את הטלפון מחוץ לחדר השינה.
- [ ] לילה 3 — הוסיפו סידור של 10 דקות.
- [ ] לילה 4 — הכינו בגדים ותיק לבוקר.
- [ ] לילה 5 — הוסיפו 3 דקות של מתיחות עדינות.
- [ ] לילה 6 — כתבו שלוש עדיפויות למחר.
- [ ] לילה 7 — כתבו שלושה רגעים טובים, ונוחו.

טעויות נפוצות של מתחילים

הן טבעיות לגמרי. לשים לב אליהן זה חצי מהפתרון.

- לעשות יותר מדי בבת אחת. צעד חדש אחד בשבוע זה די והותר.
- "רק עוד פרק אחד". החליטו על שעת הסיום לפני שלוחצים על הפעל.
- להשתמש במיטה לעבודה או לגלילה.
- ללכת לישון בשעות שונות מאוד בכל לילה. שעה קבועה עוזרת יותר מכול.
- ארוחות כבדות או קפאין בשעות מאוחרות.

כשמפסיקים לילה

אירועים מאוחרים, נסיעות ושבועות עמוסים קורים. לילה שפספסתם לא מוחק את ההתקדמות.

- אל תנסו לפצות. פשוט עשו את השגרה של הלילה.
- בלילות עמוסים, השאירו צעד אחד בלבד, כמו כיבוי מסכים.
- הימנעו מלישון שעות ארוכות בבוקר; שמרו על בקרים די קבועים.
- היו טובים לעצמכם. עקביות עדיפה על שלמות.

אתם מוכנים להתחיל

הלילה, בחרו צעד קטן אחד ועשו אותו. מחר, עשו אותו שוב. כך ערב רגוע הופך להרגל, ולילות טובים הופכים לימים טובים.

עוד מדריכים חינמיים ורשימת משימות רגועה ב־rhythms.cloud