

RHYTHMS GUIDES · ÉDITION GRATUITE

La détente du soir

Un guide doux pour débutants, pour des soirées calmes et un sommeil plus profond

Rhythms

Bienvenue

Ce guide est pour tous ceux dont les soirées semblent pressées, tendues ou perdues dans les écrans, et qui veulent des nuits plus calmes et un meilleur sommeil. Pas besoin d'une heure de coucher parfaite ni d'un long rituel. Quelques petits pas répétés suffisent.

- Lisez un chapitre à la fois.
- Choisissez une seule idée à essayer ce soir.
- Utilisez le plan de 7 nuits vers la fin pour commencer.
- Revenez quand vous êtes prêt à ajouter l'étape suivante.

Pourquoi une détente du soir aide

Votre corps ne s'éteint pas comme une lumière. Il a besoin d'un signal lent et prévisible que la journée est terminée.

Un sommeil plus facile

Une routine régulière dit à votre corps qu'il est temps de se reposer, et s'endormir ne ressemble plus à un combat.

Un esprit plus calme

Clore la journée sur le papier empêche les pensées de tourner en boucle à minuit.

De meilleurs matins

Une bonne nuit et un plan prêt rendent le matin suivant plus léger.

Du temps pour vous

Une heure calme est un petit cadeau quotidien que vous vous offrez.

Commencez petit : une étape à la fois

Vouloir corriger toutes les habitudes du soir d'un coup dure rarement. Choisissez une petite étape et laissez-la devenir automatique.

- Choisissez une étape de 5 minutes ou moins.
- Attachez-la à quelque chose que vous faites déjà, comme « après m'être brossé les dents, je mets mon téléphone en charge ».
- Répétez-la pendant une semaine avant d'en ajouter d'autres.
- Gardez-la facile exprès. C'est la facilité qui dure.

Astuce : une détente de 5 minutes que vous faites vraiment vaut mieux qu'une heure parfaite que vous sautez.



Fixez une heure sans écrans

Les écrans lumineux et les fils infinis gardent l'esprit alerte. Leur donner une heure de fin est le plus grand pas pour la plupart des débutants.

- Choisissez une heure sans écrans 30 à 60 minutes avant le coucher.
- Chargez votre téléphone hors de la chambre, ou à l'autre bout de la pièce.
- Utilisez un réveil classique si votre téléphone vous sert d'alarme.
- Si vous avez besoin de quelque chose en main, choisissez un livre en papier.

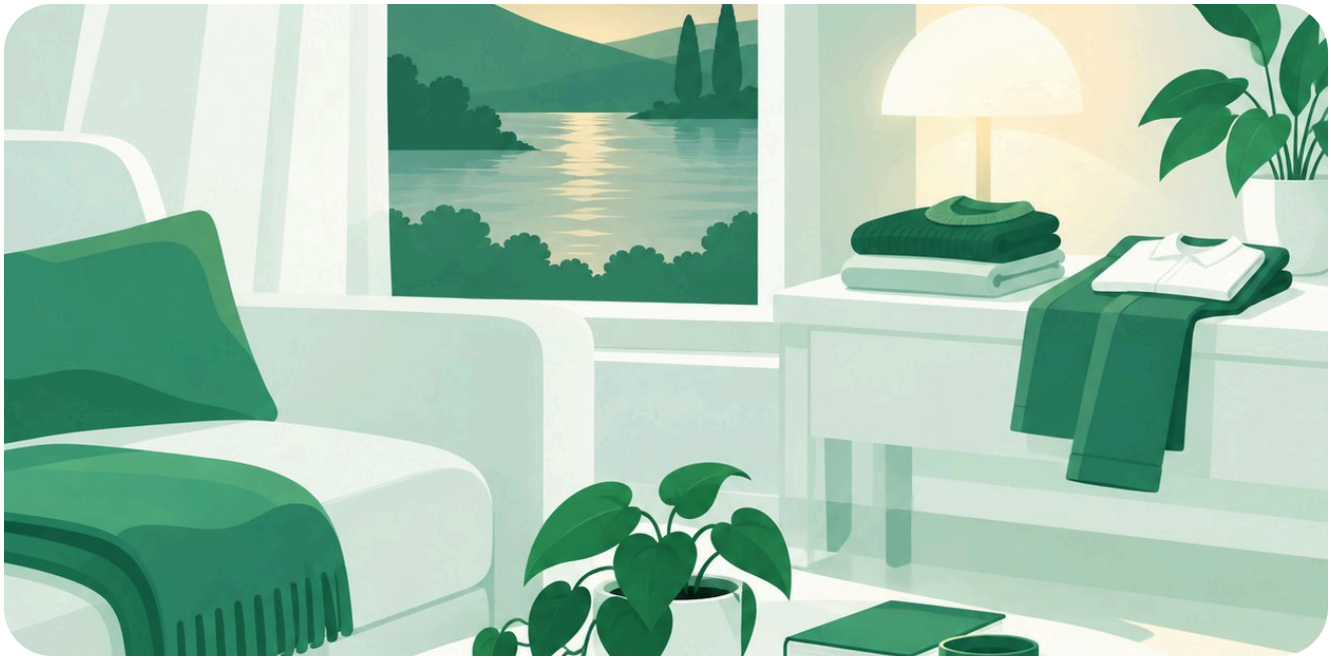

Clôturez la journée

Quelques minutes de rangement transforment demain en nouveau départ plutôt qu'en restes d'hier.

- Faites un rangement de 10 minutes : vaisselle, surfaces, un panier pour les objets en vrac.
- Préparez vêtements, clés et sac pour le matin.
- Remplissez un verre d'eau pour votre table de nuit.
- Baissez les lumières des pièces que vous quittez.



Détendez votre corps

Le mouvement doux et la chaleur aident le corps à relâcher la tension accumulée toute la journée.

- Faites 3 à 5 minutes d'étirements lents : cou, épaules, dos.
- Prenez une douche chaude ou lavez votre visage à l'eau tiède.
- Essayez la respiration lente : inspirez 4, expirez 6, cinq fois.
- Choisissez des vêtements légers et confortables pour dormir.



Apaisez votre esprit

La plupart des nuits blanches commencent avec une tête occupée. Mettre les pensées sur papier leur donne un endroit où attendre jusqu'au matin.

- Écrivez tout ce qui vous occupe encore, puis fermez le carnet.
- Notez trois bons moments de la journée, même minuscules.
- Sirotez une tisane sans caféine comme la camomille.
- Si les soucis reviennent au lit, rappelez-vous : c'est écrit.

Planifiez demain en trois priorités

Décider ce soir, c'est se réveiller en sachant exactement par où commencer.

- Écrivez les trois choses qui comptent le plus demain.
- Mettez la plus importante en premier.
- Tout le reste est un bonus, pas une obligation.
- Jetez un œil à votre première réunion ou tâche pour éviter les surprises.

Astuce : une courte liste dans une app comme Rhythms, ou sur une simple feuille de papier si vous préférez, garde vos trois priorités prêtes au réveil.

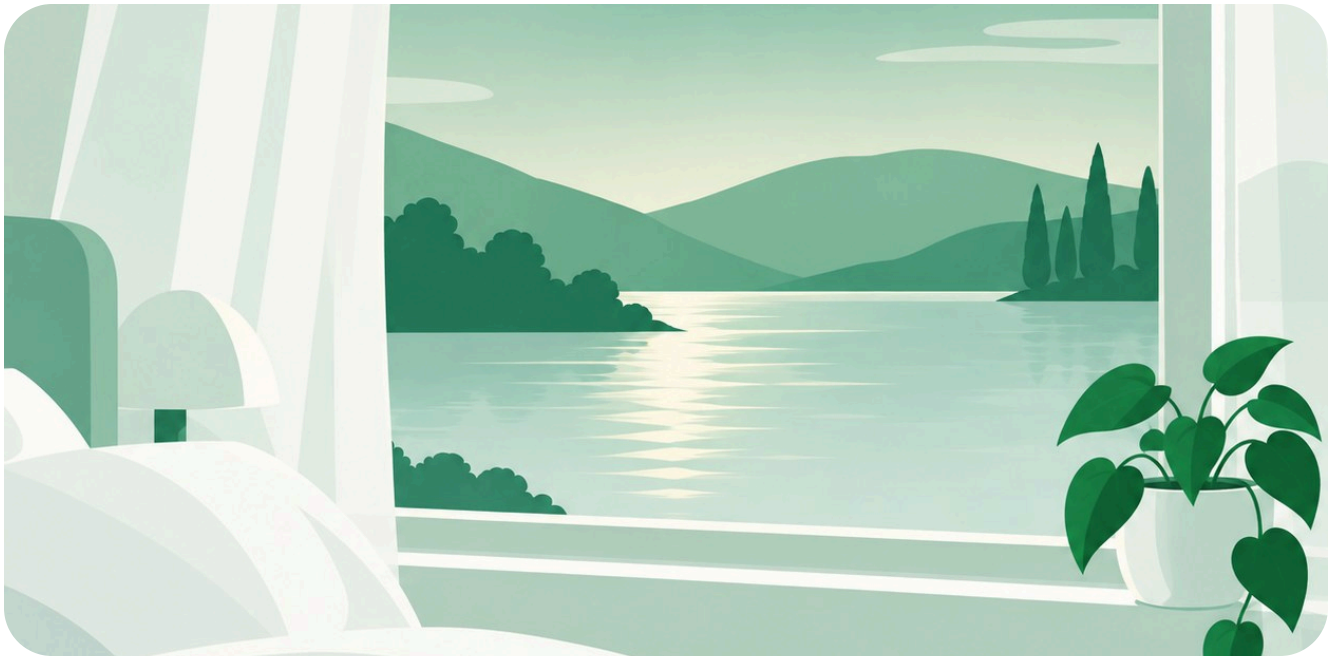

Une chambre apaisante

Votre chambre doit être un lieu de repos, pas de travail ni d'écrans.

- Gardez-la sombre : rideaux fermés, petites lumières couvertes.
- Gardez-la fraîche et aérée : ouvrez une fenêtre quelques minutes.
- Gardez-la silencieuse, ou utilisez un son doux et régulier si besoin.
- Utilisez le lit pour dormir et vous reposer, afin que votre corps l'associe au sommeil.

Trois routines types

Commencez par celle qui convient à votre soirée. Vous pourrez toujours l'étoffer plus tard.

15 minutes

- Écrans éteints
- Préparer les vêtements de demain
- Verre d'eau près du lit
- Lumières éteintes

30 minutes

- Écrans éteints
- Rangement de 10 minutes
- Écrire trois priorités
- Toilette chaude et étirements

45 minutes

- Écrans éteints
- Ranger et préparer le matin
- Journal et trois bons moments
- Tisane, étirements, lire quelques pages

Créez votre propre détente du soir

Utilisez cette page pour concevoir une soirée qui correspond à votre vie. Écrivez une étape par ligne.

Mon heure sans écrans :

Étape 1 :

Étape 2 :

Étape 3 :

Étape 4 :

Extinction des lumières à :

Votre plan de démarrage en 7 nuits

Ajoutez une petite étape chaque nuit. À la fin de la semaine, vous aurez une détente complète et calme.

☐	Nuit 1	Choisissez une heure sans écrans et tenez-vous-y.
☐	Nuit 2	Chargez votre téléphone hors de la chambre.
☐	Nuit 3	Ajoutez un rangement de 10 minutes.
☐	Nuit 4	Préparez vêtements et sac pour le matin.
☐	Nuit 5	Ajoutez 3 minutes d'étirements doux.
☐	Nuit 6	Écrivez trois priorités pour demain.
☐	Nuit 7	Écrivez trois bons moments, puis reposez-vous.

Erreurs fréquentes de débutant

Elles sont normales. Les remarquer, c'est déjà la moitié de la solution.

- En faire trop d'un coup. Une nouvelle étape par semaine suffit.
- « Encore un épisode. » Décidez l'heure de fin avant d'appuyer sur lecture.
- Utiliser le lit pour travailler ou faire défiler les écrans.
- Se coucher à des heures très différentes chaque nuit. Une heure régulière aide le plus.
- Repas lourds ou caféine en fin de journée.

Quand vous manquez une nuit

Les soirées tardives, les voyages et les semaines chargées arrivent. Une nuit manquée n'efface pas vos progrès.

- N'essayez pas de rattraper. Faites simplement la routine de ce soir.
- Les soirs chargés, gardez une seule étape, comme les écrans éteints.
- Évitez les grasses matinées de plusieurs heures ; gardez des matins à peu près stables.
- Soyez indulgent avec vous-même. La régularité bat la perfection.

Vous êtes prêt à commencer

Ce soir, choisissez une petite étape et faites-la. Demain, recommencez. C'est ainsi qu'une soirée calme devient une habitude, et que de meilleures nuits deviennent de meilleurs jours.

Trouvez d'autres guides gratuits et une liste de tâches apaisée sur rhythms.cloud