

RHYTHMS GUIDES · EDICIÓN GRATUITA

La calma de la noche

Una guía amable para principiantes para tardes tranquilas y un sueño más profundo

Rhythms

Bienvenida

Esta guía es para cualquiera cuyas tardes se sientan apresuradas, tensas o perdidas entre pantallas, y que quiera noches más tranquilas y mejor sueño. No necesitas una hora de acostarte perfecta ni un ritual largo. Bastan unos pocos pasos pequeños y repetidos.

- Lee un capítulo cada vez.
- Elige una sola idea para probar esta noche.
- Usa el plan de 7 noches cerca del final para empezar.
- Vuelve cuando estés listo para añadir el siguiente paso.

Por qué ayuda una rutina de noche

Tu cuerpo no se apaga como una luz. Necesita una señal lenta y predecible de que el día terminó.

Dormir más fácil

Una rutina constante le dice a tu cuerpo que es hora de descansar, así que conciliar el sueño deja de ser una lucha.

Una mente más tranquila

Cerrar el día en papel evita que los pensamientos den vueltas a medianoche.

Mañanas mejores

Una buena noche y un plan listo hacen que la mañana siguiente sea más ligera.

Tiempo para ti

Una hora tranquila es un pequeño regalo diario que te haces.

Empieza pequeño: un paso cada vez

Intentar arreglar todos los hábitos nocturnos a la vez rara vez dura. Elige un paso pequeño y deja que se vuelva automático.

- Elige un paso que tome 5 minutos o menos.
- Únelo a algo que ya haces, como «después de cepillarme los dientes, pongo el teléfono a cargar».
- Repítelo durante una semana antes de añadir más.
- Mantenlo fácil a propósito. Lo fácil es lo que dura.

Consejo: una rutina de 5 minutos que sí haces vale más que una hora perfecta que saltas.



Pon una hora límite a las pantallas

Las pantallas brillantes y los feeds infinitos mantienen la mente alerta. Darles una hora de fin es el paso más grande para la mayoría de los principiantes.

- Elige una hora sin pantallas 30–60 minutos antes de dormir.
- Carga tu teléfono fuera del dormitorio, o al otro lado de la habitación.
- Usa un despertador clásico si tu teléfono es tu alarma.
- Si necesitas algo en las manos, elige un libro de papel.

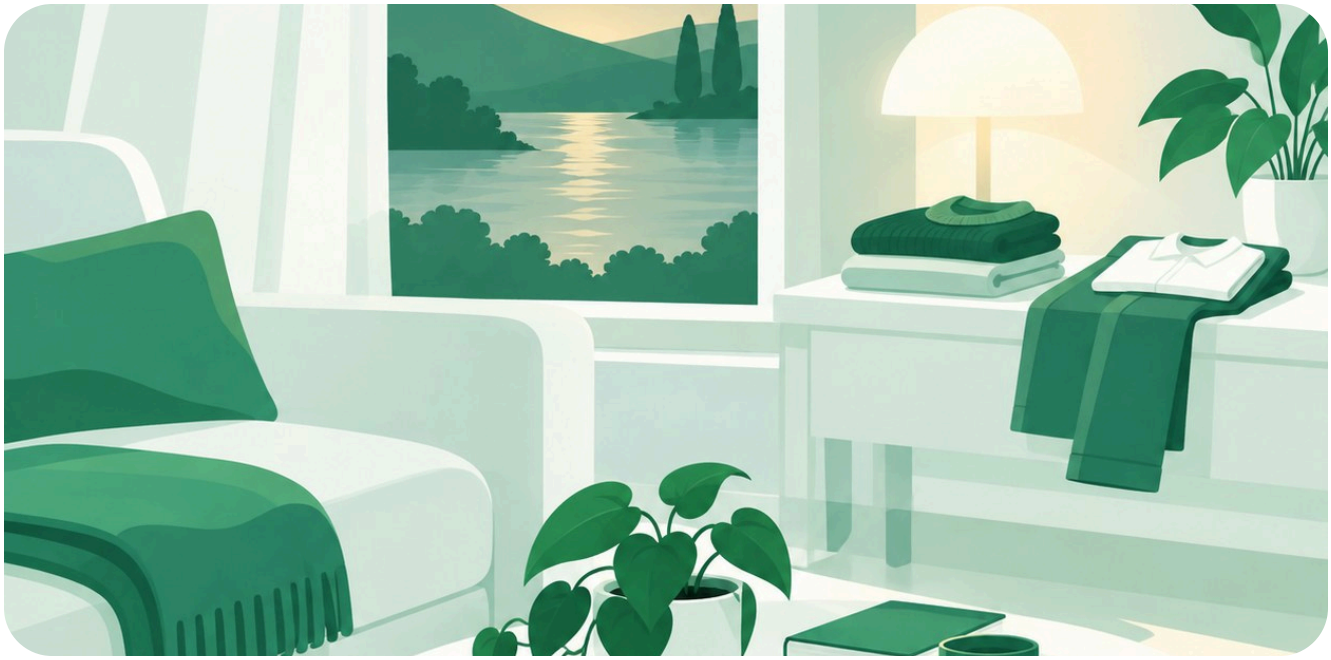

Cierra el día

Unos minutos de orden convierten el mañana en un nuevo comienzo en lugar de las sobras de ayer.

- Haz un orden de 10 minutos: platos, superficies, una cesta para cosas sueltas.
- Prepara ropa, llaves y bolso para la mañana.
- Llena un vaso de agua para tu mesita de noche.
- Atenúa las luces de las habitaciones que dejas.



Relaja tu cuerpo

El movimiento suave y el calor ayudan al cuerpo a soltar la tensión que cargó todo el día.

- Haz 3–5 minutos de estiramientos lentos: cuello, hombros, espalda.
- Toma una ducha tibia o lávate la cara con agua tibia.
- Prueba la respiración lenta: inhala 4, exhala 6, cinco veces.
- Elige ropa ligera y cómoda para dormir.



Aqueta tu mente

La mayoría de las noches sin sueño empiezan con una cabeza ocupada. Pasar los pensamientos al papel les da un lugar donde esperar hasta la mañana.

- Escribe todo lo que aún te ocupa, y luego cierra el cuaderno.
- Anota tres buenos momentos de hoy, por pequeños que sean.
- Toma una infusión sin cafeína como la manzanilla.
- Si las preocupaciones vuelven en la cama, recuerda: ya están escritas.

Planifica mañana en tres prioridades

Decidir esta noche significa despertar sabiendo exactamente por dónde empezar.

- Escribe las tres cosas más importantes de mañana.
- Pon la más importante primero.
- Todo lo demás es un extra, no una obligación.
- Revisa tu primera reunión o tarea para que nada te sorprenda.

Consejo: una lista corta en una app como Rhythms, o en una simple hoja de papel si lo prefieres, mantiene tus tres prioridades listas al despertar.

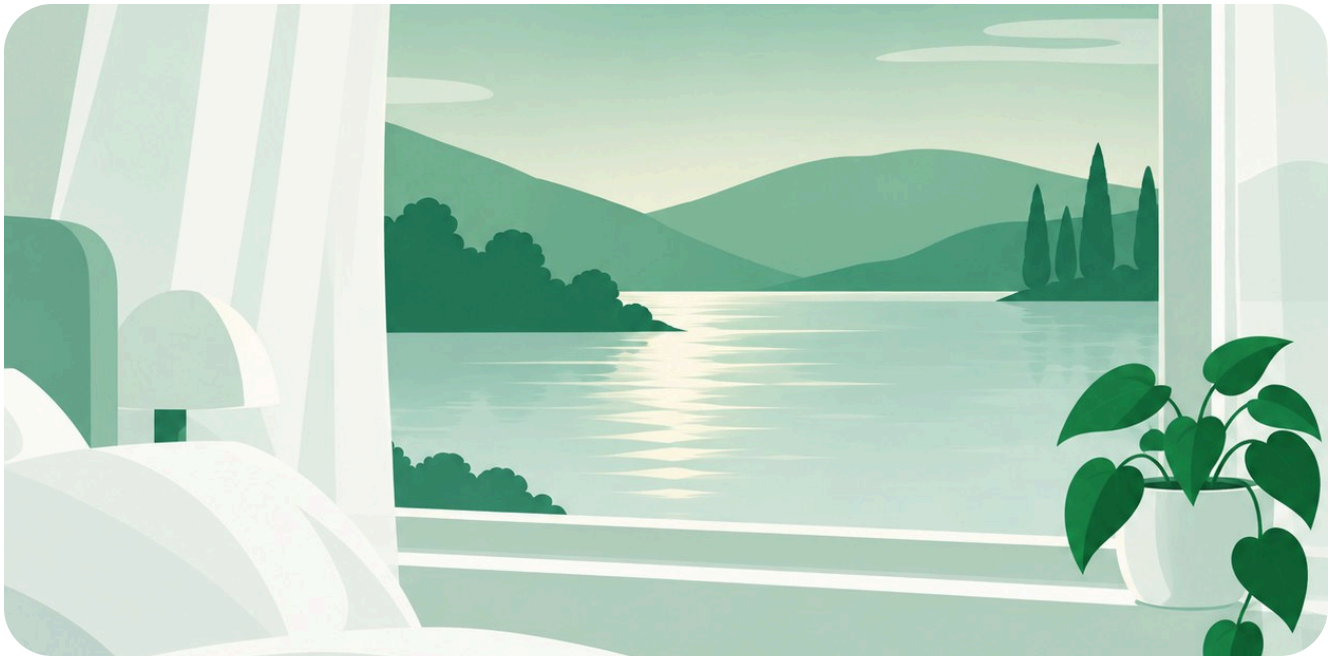

Un dormitorio tranquilo

Tu dormitorio debe sentirse como un lugar de descanso, no de trabajo ni de pantallas.

- Mantenlo oscuro: cortinas cerradas, luces pequeñas cubiertas.
- Mantenlo fresco y ventilado: abre una ventana unos minutos.
- Mantenlo silencioso, o usa un sonido suave y constante si lo necesitas.
- Usa la cama para dormir y descansar, para que tu cuerpo la asocie con el sueño.

Tres rutinas de ejemplo

Empieza con la que encaje con tu noche. Siempre puedes ampliarla después.

15 minutos

- Pantallas apagadas
- Preparar la ropa de mañana
- Vaso de agua junto a la cama
- Luces apagadas

30 minutos

- Pantallas apagadas
- Orden de 10 minutos
- Escribir tres prioridades
- Lavado tibio y estiramientos

45 minutos

- Pantallas apagadas
- Ordenar y preparar la mañana
- Diario y tres buenos momentos
- Infusión, estiramientos, leer unas páginas

Crea tu propia rutina de noche

Usa esta página para diseñar una noche que encaje con tu vida. Escribe un paso por línea.

Mi hora sin pantallas:

Paso 1:

Paso 2:

Paso 3:

Paso 4:

Luces apagadas a las:

Tu plan de inicio de 7 noches

Añade un paso pequeño cada noche. Al final de la semana tendrás una rutina completa y tranquila.

☐	Noche 1	Elige una hora sin pantallas y cúmplela.
☐	Noche 2	Carga tu teléfono fuera del dormitorio.
☐	Noche 3	Añade un orden de 10 minutos.
☐	Noche 4	Prepara ropa y bolso para la mañana.
☐	Noche 5	Añade 3 minutos de estiramientos suaves.
☐	Noche 6	Escribe tres prioridades para mañana.
☐	Noche 7	Escribe tres buenos momentos, y descansa.

Errores comunes de principiante

Son normales. Notarlos es la mitad de la solución.

- Hacer demasiado a la vez. Un paso nuevo por semana es suficiente.
- «Solo un episodio más». Decide la hora de fin antes de darle a reproducir.
- Usar la cama para trabajar o mirar pantallas.
- Acostarse a horas muy distintas cada noche. Una hora estable es lo que más ayuda.
- Comidas pesadas o cafeína tarde en el día.

Cuando te saltas una noche

Los eventos hasta tarde, los viajes y las semanas ocupadas pasan. Una noche perdida no borra tu progreso.

- No intentes compensarla. Solo haz la rutina de esta noche.
- En noches ocupadas, mantén un solo paso, como apagar las pantallas.
- Evita dormir hasta muy tarde; mantén las mañanas más o menos estables.
- Sé amable contigo. La constancia vale más que la perfección.

Estás listo para empezar

Esta noche, elige un paso pequeño y hazlo. Mañana, hazlo de nuevo. Así es como una noche tranquila se convierte en hábito, y las mejores noches se convierten en mejores días.

Encuentra más guías gratuitas y una lista de tareas tranquila en rhythms.cloud